070915 Memorial general 1281-1360_Mise en page 1 21/12/15 10:27 Page 1293

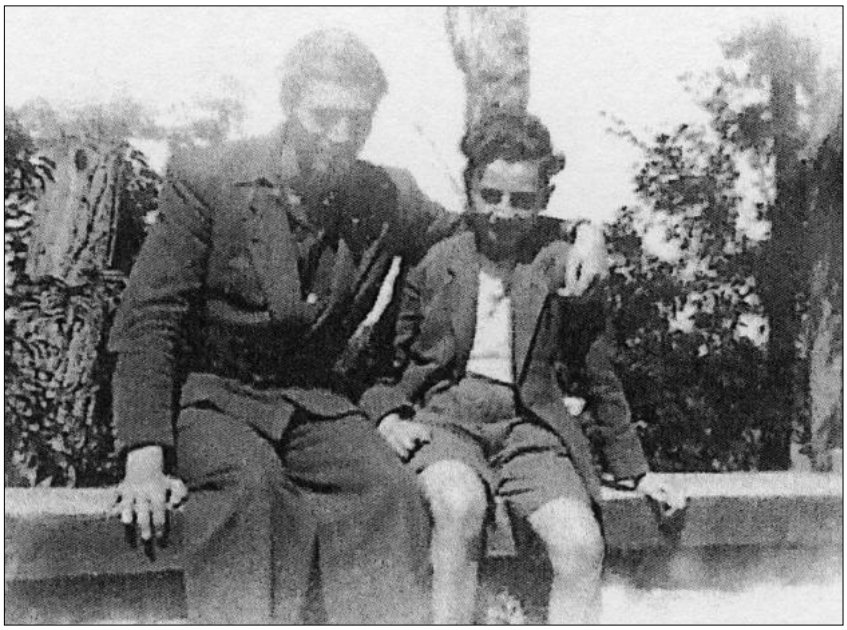

Victor avec son père

Victor PERAHIA avait 11 ans, il était né à Paris. Il vivait à Saint-Nazaire avec ses parents, Calève et Jeanne, 26 rue Alcide Benoist. Le père a été déporté par le convoi n° 8 ; la mère et Victor sont partis par le convoi **n° 80A** en mai 1944 à Bergen-Belsen où l'absence de sélection leur a permis de survivre.

Victor PERAHIA, age 11, was born in Paris. He lived with his parents, Caleve and Jeanne, in Saint-Nazaire (Loire-Inferieure department), at 26 Rue Alcide Benoist. His father was deported first on convoy 8. Victor and his mother were deported together to Bergen-Belsen on **convoy 80A** in May of 1944 where the absence of a "selection" made their survival possible.